Böbinger Mitteilungsblatt

Aus der Gemeinde September/Oktober 2019

Am Freitag, den 20.09.2019 ist das Gemeindeamt wegen Betriebsausflug geschlossen. In dringenden Fällen erreichen Sie Bgm. Erhard unter 0172/8517102

Asphaltbruch

Im Zuge des Ausbaues der WM 24 konnten ca. 400 cbm Asphaltbruch für die Verwendung zur Sanierung von öffentlichen Feld- Waldwegen zwischengelagert werden. Um die weitere Verwendung zu organisieren, bitten wir um Meldungen, wer Wege sanieren möchte und wieviel Asphalt dafür benötigt wird Wir bitten um Rückmeldung bis zum 15.09.2019.

Rückschnitt der Hecken

Wie jedes Jahr bitten wir die Grundstücksbesitzer Ihre Bäume und Sträucher an öffentlichen Straßen und Wegen zurückzuschneiden. Es wird darum gebeten, die Hausnummer und Straßenschilder freizulegen. Dies gilt innerorts, genauso wie außerorts an öffentlichen Feld- und Waldwegen. Sollte der Aufforderung an der ein oder anderen Stelle nicht nachgekommen werden, werden die betreffenden Eigentümer direkt angeschrieben.

Fundsachen/Homepage

Aktuelle Fundsachen finden Sie auf unserer Homepage unter der Rubrik „schwarzes Brett". Auch wenn Sie etwas verloren haben, können sie dort inserieren. Nutzen Sie dieses Angebot zum gegenseitigen Austausch, ob Wohnungssuche, Vermietung, Verkauf, Stellenagebote oder Sonstiges. Wir bieten Ihnen die Möglichkeit eine kostenlose Anzeige online zu stellen. Einfach per Telefon beim Gemeindeamt unter ☎ 91000 oder per mail an staltmeier.rottenbuch.de.

Bürgerstiftung Böbing

Wer noch einen Förderantrag einreichen möchte, kann dies noch bis zum 30. September 2019 tun.

Sammelaktion defekter und gebrauchter Handys.

Auch weiterhin sammeln die Handys und geben sie dann an den Weltladen Schongau für die „Handyaktion Bayern" weiter.
Bei der „Handyaktion Bayern" werden die Handys zur Rohstoffrückgewinnung aufgearbeitet, bzw. als Secondhand-Ware weiterverkauft.
Sie können bei uns im Gemeindeamt kaputte sowie funktionierende Handys, Ladekabel, Kopfhörer und Hüllen einwerfen. Bitte SIM Karten entfernen. Wichtig: wegen Explosionsgefahr keine losen Akkus!
Mit dem Erlös, 0,70€ pro abgegebenen Handy, werden Bildungsprojekte in El Salvador, Liberia und Bayern durch den Weltladen in Schongau unterstützt.

Anwaltssprechstunde

Am Montag, den 07.10.2019 findet im Sitzungssaal des Gemeindeamtes von 16:00 bis 18:00 Uhr wieder eine Anwaltssprechstunde mit Rechtsanwalt Gerhard Kaßing statt. Dauer pro Beratung sind ca. 15 Minuten. Der Unkostenbeitrag in Höhe von 10 € geht im vollen Umfang an die Böbinger Bürgerstiftung. Voranmeldungen sind unter ☎ 9137692 möglich.

Rentenberatung/ Rentenanträge

Eine kostenlose Rentenberatung findet jeden 2. und 4. Donnerstag im Monat im Landratsamt Schongau statt. (nur mit Termin) ☎ 0800 6789100 von 8:30 Uhr bis 12 Uhr.
Rentenanträge und Kontenklärungen können wie gewohnt mit Terminabsprache im Gemeindeamt Böbing gestellt werden. Ansprechpartner Frau Staltmeier ☎ 91000

Open Air Böbing

Liebe Böbingerinnen und Böbinger,
Liebe Freunde,
Liebe Fans!

Viel Zeit, Herzblut und Arbeit sind wieder in das Event geflossen. Wir haben es geschafft, Bands, die national wie international einen Namen haben, in unser Dorf zu holen und somit auch Böbing zu einem Festival-Ruf zu verhelfen.
Besuchern sowie Künstlern wird dieses Wochenende bei uns in ausschließlich positiver Erinnerung bleiben. Das ist zum einen den ehrenamtlichen Helfern und Mitgliedern des „Kunst & Krempel e.V." zu verdanken, die beachtliches geleistet haben, um dieses Fest auf die Beine zu stellen. Zum anderen wäre es auch nicht ohne die Unterstützung der Bewohner von Böbing denkbar, etwas so Großartiges über einen so langen Zeitraum am Leben zu erhalten.
Wir möchten uns von Herzen bei allen für die Treue, Unterstützung und Bestätigung bedanken.
Euer Kunst und Krempel Verein und das B:O:A Team

19. Böbinger Kinderwarenbasar

Am Samstag, den 19. Oktober 2019 findet von 9:00 bis 11:00 Uhr der Herbstbasar in der Grundschule Böbing statt. Verkaufsnummern werden telefonisch oder per WhatsApp unter ☎ 913755 oder unter ☎ 0177 - 7818771 vergeben. Auch Wunschnummern sind möglich. Annahme am Freitag, den 18.10. von 17:00 bis 18:00 Uhr. Abholung am Samstag, den 19.10. von 16:00 bis 17:00 Uhr. 15% des Verkaufserlöses & 2€ Bearbeitungsgebühr kommen den Böbinger Kindern zu Gute. Wie immer gibt es Kaffee und Kuchen.

Die Staatliche Fischerprüfung

Wer in Bayern den Fischfang mit der Handangel ausüben will, muss - außer dem Erlaubnisschein für das befischte Gewässer - den *staatlichen Fischereischein* besitzen und mitführen (Art.57 BayFiG*1). *Die Erteilung des staatlichen Fischereischeines* - mit Ausnahme des Jugendfischereischeines - ist nur nach Bestehen der staatlichen Fischerprüfung möglich (Art.58 BayFiG*1) *Die Zulassung zur staatlichen Fischerprüfung* ist nur mit dem Nachweis über den Besuch von mindestens 30 Unterrichtsstunden eines von der Prüfungsbehörde anerkannten Lehrgangs zur Vorbereitung auf die Fischerprüfung möglich (§ 6 AV-BayFiG*2). An der Prüfung kann nur teilnehmen, wer am Tag der Prüfung das 12. Lebensjahr vollendet. **Unverbindlicher Informationsabend ist am Montag, den 30.09.2019 um 19 Uhr in der Gaststätte Märchenwald, Dießener Str. 6 in Schongau**.

Bäuerinnen und Landfrauen

Mit neuem Schwung starten wir wieder mit unserer Gymnastik. Wir beginnen am Montag, den 16. September um 20 Uhr im Sportheim. Kursleiterin ist Michaela Erhard. Mitmachen können alle Turnfreudigen (auch Nicht-Bäuerinnen)

SC Böbing:

Ab September/Oktober beginnen wieder verschiedene Sportgruppen des SC Böbing mit ihrem Training. Alle Vereinsmitglieder sind herzlich zur Teilnahme eingeladen.
Der genaue Beginn der einzelnen Gruppen wird durch Aushang und auf der Homepage www.sc-boebing.de bekannt gegeben.

Folgende Gruppen stehen bis heute fest:

Bauch-Beine-Po:	Montag, 19-20 Uhr in der Schulturnhalle
Volleyball:	Montag, 20-21 Uhr in der Schulturnhalle
Präventionsgymnastik 1:	Dienstag, 16-17 Uhr im Sportheim
Präventionsgymnastik 2:	Dienstag, 17-18 Uhr im Sportheim
Drums-Alive:	Dienstag, 19-20 Uhr im Sportheim
Langlauftraining Kinder:	Mittwoch, 17-18 Uhr in der Schulturnhalle
Step für Anfänger:	Mittwoch, 19.30–20 Uhr im Sportheim
Fitness-Gymnastik:	Mittwoch, 20–21Uhr im Sportheim
Mädels-Turnen (ab 10 J.)	Donnerstag, 17-18.30 Uhr im Sportheim
Männerfitness	Donnerstag, 19.30-20.30 Uhr im Sportheim

(Beginn Männerfitness am 7.11.19! Anmeldung unter ☎ 8308 erforderlich)

Die Information über Termine der Kindergruppen erfolgt per Aushang und auf der Homepage.

Herbst-Biathlon:

Am Samstag, den 19.10.2019 findet am Sportplatz der diesjährige Herbst-Biathlon statt.
Die Teilnehmer absolvieren eine Laufstrecke sowie 2 x 5 Schüsse mit dem Lichtgewehr.
Wir freuen uns auf einen spannenden Wettkampf mit zahlreichen Teilnehmern und Zuschauern aus Böbing und Umgebung. Die Ausschreibung ist unter www.sc-boebing.de veröffentlicht.

Jugendtreff im Sportheim

Bist du zwischen 10 und 15 Jahre alt und möchtest was mit Gleichaltrigen unternehmen. Dann bist du bei uns goldrichtig. Am Mittwoch, den 25.09.2019 öffnet wieder der Jugendtreff im Sportheim von 16-18 Uhr.

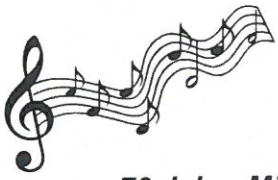

70 Jahre Männerchor Böbing

Der Männerchor Böbing feiert am Sonntag, den 22.09.2019 sein 70-jähriges Gründungsjubiläum mit den befreundeten Chören und eingeladenen Ortvereinen.
Der Jubiläumstag beginnt mit der Festmesse um 10 Uhr in der Pfarrkirche St. Georg in Böbing mit anschl. Totengedenken am Friedhof Böbing
Ab 14 Uhr findet der Festakt im Gasthof Haslacher statt, in dem wir auf unsere 70-jährige Chorgemeinschaft zurückblicken wollen. Unsere Gäste werden mit unserem Gesang bei musikalischer Umrahmung durch die „Schönsee-Musi" aus Oberhausen unterhalten.

Pfarrei Böbing

Die Pfarrei Böbing bedankt sich bei allen, die an Fronleichnam bei der Prozession mitgeholfen und teilgenommen haben und bei den vielen freiwilligen Helfern und unserer Blaskapelle, die zum guten Gelingen des Pfarrfestes beigetragen haben. Ein herzliches Vergelt s Gott auch an alle Besucher des Pfarrfestes und für die vielen Spenden zur Renovierung der Fronleichnamsfahnen.

Seniorenkirchweih des Pfarrverbandes

Der gesellige Kirchweihnachmittag des Pfarrverbandes für alle Senioren findet heuer am Samstag, 19. Oktober um 14.00 Uhr im Fohlenhofsaal in Rottenbuch statt. Zu Kaffee und Kuchen, Musik und Darbietungen werden alle Jubilare dieses Jahres schriftlich eingeladen, aber auch alle anderen Senioren sind herzlich willkommen.

Lange Nacht der Kirche

Zur **Langen Nacht der Kirche** lädt heuer der Pfarrverband am Freitag, 13. September wieder nach Rottenbuch ein. Diesmal steht der Abend unter dem Motto „Leidenschaft leben". Ab 18 Uhr wird den Besuchern in und um die Pfarrkirche ein vielseitiges Programm geboten. Unter anderen wird es wieder eine Lichtinstallation geben, Angebote für Kinder, Musikdarbietungen und das Turmcafe hat geöffnet. Auch werden Darsteller der Oberammergauer Passionsspiele „Rede und Antwort" stehen. Der genaue Zeitablauf und alle Programmpunkte werden auf einem Flyer kurzfristig bekanntgegeben.
Programm:
18:00 Uhr Kinderkirche
19:00 Uhr Lichtintallation, Kanzelpredigt mit Pfarrer Sachi und Posaunenchor
20:00 Uhr Reder & Antwort
21:30 Uhr Klänge der Wildsteiger Musikkapelle
23:00 Uhr Anbetung, Nachtgebet

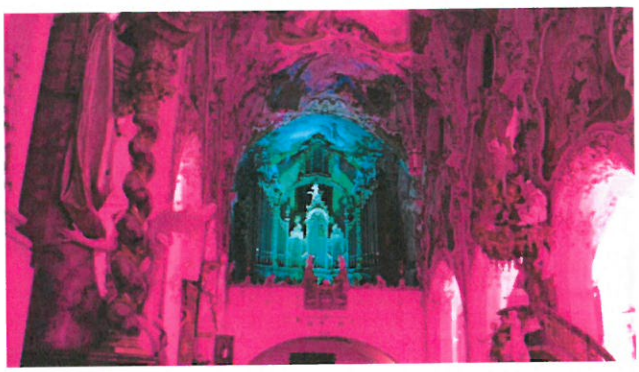

Aus der katholischen Pfarrei

Tag	Datum	Uhrzeit	Veranstaltung	Ort
So.	25.08..	8:45h	Eucharistiefeier, anschl. Bittgang zum Pestfriedhof	Pfarrkirche
Fr.	13.09.	18:00h	Kinderkirche- Lange Nacht der Kirche	Pfarrkirche Rottenbuch
So.	22.09.	10:00h	Festmesse - 70. Gründungsjubiläum Männerchor	Pfarrkirche
Sa.	28.09.	7:15h 8:45h 10:00h	Dankgang des Pfarrverbandes zu Wies ab Rottenbuch Dankgang des Pfarrverbandes zur Wies ab Wildsteig Messe in der Wieskirche	Wieskirche
So.	06.10.		Erntedank Gottesdienst	Pfarrkirche

Aus der evangelischen Pfarrei

Tag	Datum	Uhrzeit	Veranstaltung	Ort
So.	01.09.	18:30h	Gottesdienst mit Abendmahl	Hauskapelle Don Bosco
So.	29.09.	9:00h 11:30h	Frühstückskirche in freier Form mit der Jugendband Eindrücke aus China, Bildbericht von Werner Schumann (Schanghai, Mauer, Fluss Li und Kirche in China)	Friedenskirche Peißenberg Gemeindehaus

TERMINÜBERSICHT
September/Oktober 2019

Tag	Datum	Uhrzeit	Veranstaltung	Veranstalter	Ort
Mo.-So.	26.08-01.09.		Familienwoche auf der Feldernalm	Alpenverein	Feldernalm
So.	01.09.	16:00h	SC Böbing II : FC Kosova Schongau	SC Böbing	Sportplatz
Mi.	11.09.	08:00h	Gemeinschaftsbergtour Sonnenspitzl	Alpenverein	Schulparkplatz
		15:00h	VdK Stammtisch	VdK	GH Haslacher
Fr.	13.09.	18:00h	Lange Nacht der Kirche	Pfarrverband	Rottenbuch
Sa.	14.09.	8:00h	Papier- und Pappesammlung	Schützenverein	Böbing
Sa.-S	14-15.	7:00h	MTB-Mieminger Runde	Alpenverein	Schulparkplatz
So.	15.09.	14:00h	SC Böbing : TSV Rott/Lech	SC Böbing	Sportplatz
		16:00h	SC Böbing II : SV Kinsau II	SC Böbing	Sportplatz
Fr.	20.09.		Ausgabe Sicherheitswesten an Schulkinder	MSC	Schule
			Betriebsausflug der Gemeinde	Gemeinde	
Sa.	21.09.	19:00h	Vereinsgrillen am See	Alpenverein	Lugenauer See
So.	22.09.	7:30h	Gemeinschafts Bergtour Lechtal	Alpenverein	Schulparkplatz
		10:00h	Kirche und Festlichkeiten 70 Jahre Männerchor Böbing	Männerchor	GH Haslacher
Mi.	25.09.	16-18h	Jugendtreff (immer Mittwochs)	Jugend Böbing	Sportheim
So.	29.09.	14:00h	SC Böbing : TSV Ingenried	SC Böbing	Sportplatz
		16:00h	SC Böbing II : SpVgg Sbruck/Soien II	SC Böbing	Sportplatz
Mi.	02.10.	16-18h	Töpfern	Susan Zinßmeister	Schule
Do.	03.10.	14:00h	SC Böbing : TSV Altenstadt II		
Mo.	07.10.	16-18h	Anwaltssprechstunde	RA Kaßing	Gemeindeamt
Mi.	09.10.	15:00h	VdK Stammtisch	VdK	GH Haslacher
Do.	10.10.	19:00h	Filmeabend mit Rosi Erhart	VdK	GH Haslacher
Sa..	12.10.	14:00h	Minigolf in Lechbruck Treffpunkt 13:15h	VdK	GH Haslacher
So.	13.10.	14:00h	SC Böbing : TSV Bernbeuren II	SC Böbing	Sportplatz
		16:00h	SC Böbing : FA.D. Birkland	SC Böbing	Sportplatz
Mi.	16.10.	16-18h	Töpfern	Susan Zinßmeister	16-18h
Fr.	18.10.	18:00h	Tanz zum Törgelen	Kreisverband VdK	Eberfing
Sa.	19.10.	13:00h	Herbst Biathlon am Sportplatz	SC Böbing	Sportplatz
		20:00h	Preisgrasobern	Schützenverein	GH Brombergalm
So.	20.10.	14:00h	SC Böbing : TSV Burggen	SC Böbing	Sportplatz
		16:00h	SC Böbing : SV Unterdiessen II	SC Böbing	Sportplatz
Sa.	26.10.	10:00h	Klettern in der Boulderhalle Augsburg		
		20:00h	Generalversammlung	Schützenverein	Schützenkeller
So.	27.10.	07:30h	Gemeinschaftsbergtour Scheinberg	Alpenverein	Schulparkplatz
So.	03.11.	12:30h	SC Böbing II : SV Herzogsägmühle	SC Böbing	Sportplatz
	.	14:15h	SC Böbing : TSV Hohenpeißenberg II	SC Böbing	Sportplatz

Redaktion Mitteilungsblatt: info.boebing@t-online.de oder an ☎ 08867 / 91000
Redaktionsschluss für das Mitteilungsblatt: 15.02.2019, 15.04.2019, 15.06.2019, 15.08.2019, 15.10.2019 und 15.12.2019